

ก) ก่อนมีโครงการ

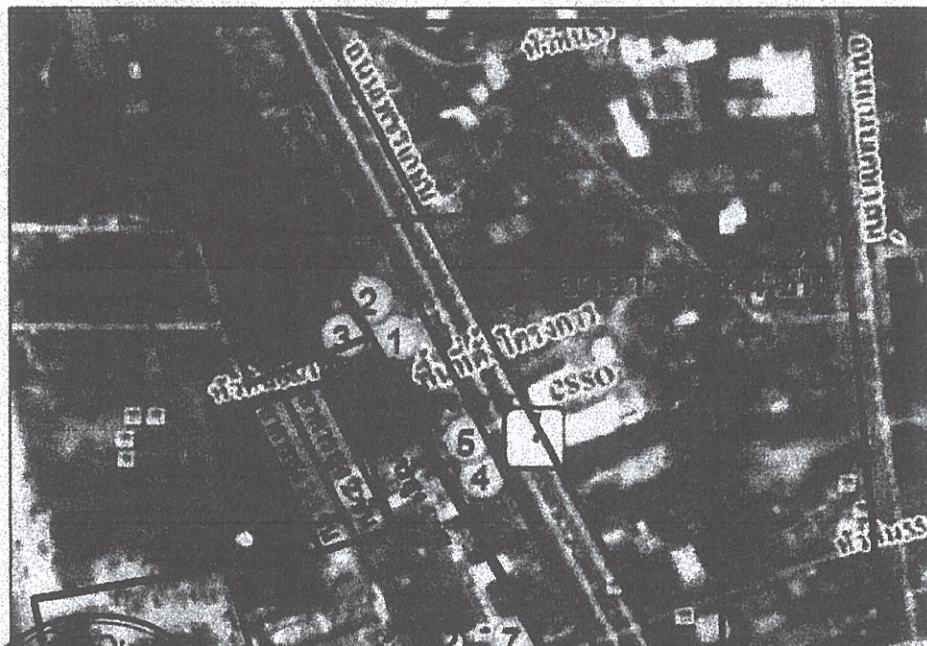

ข) หลังมีโครงการ



г)



8)





ก) ก่อนมีโครงการ



ข) หลังมีโครงการ

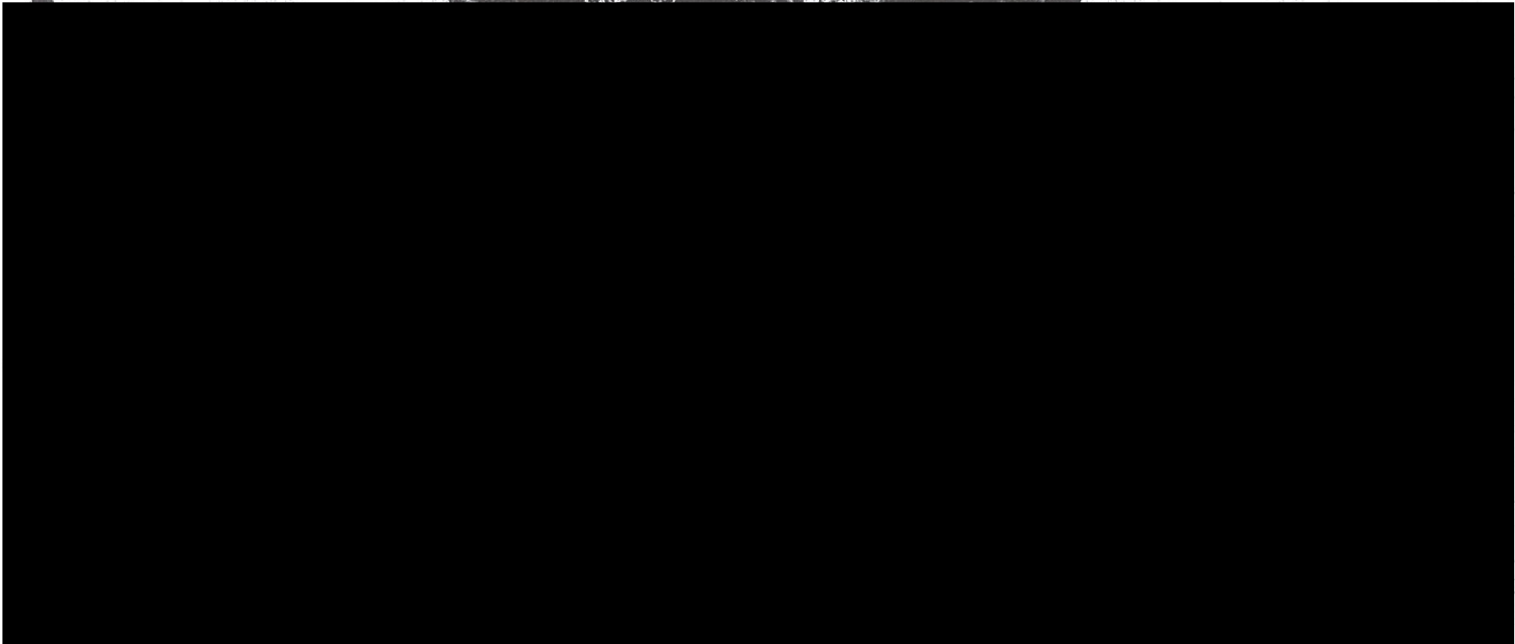

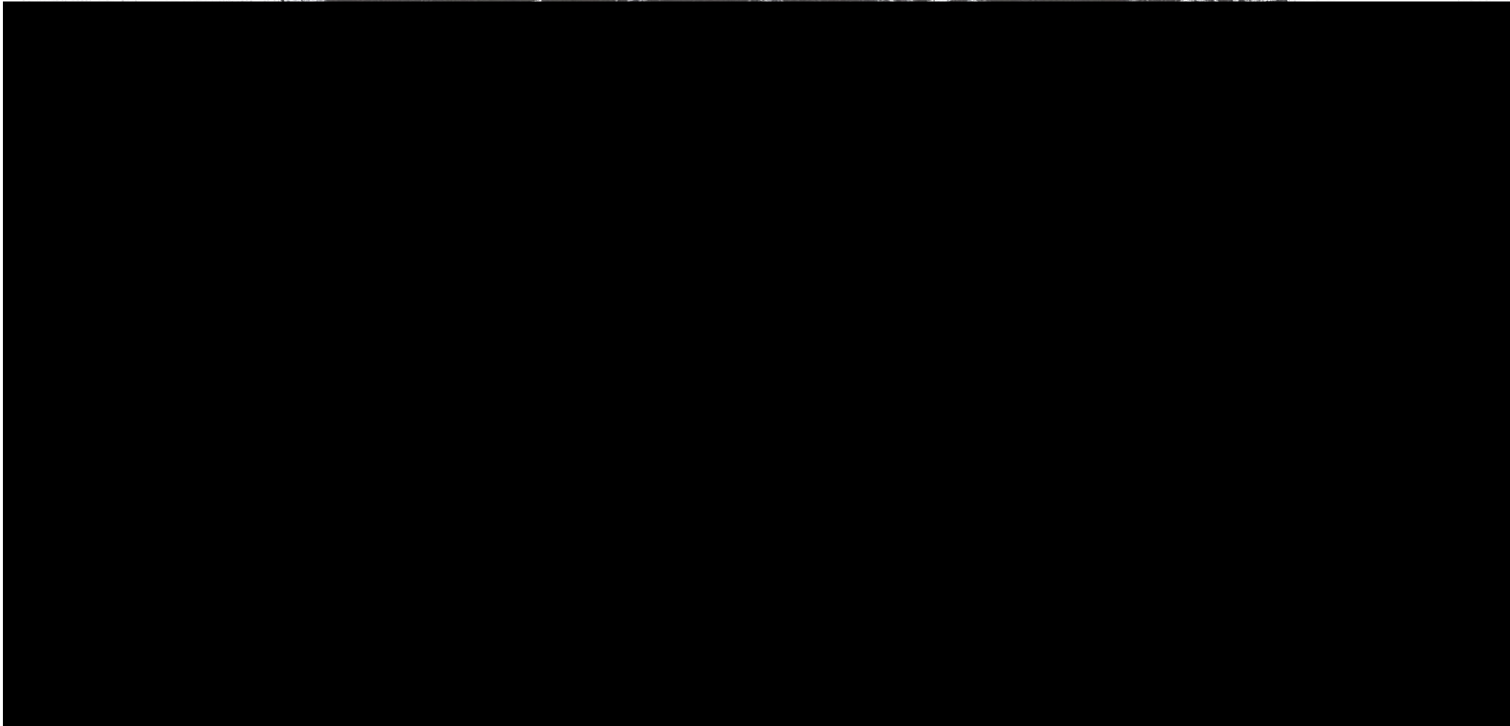
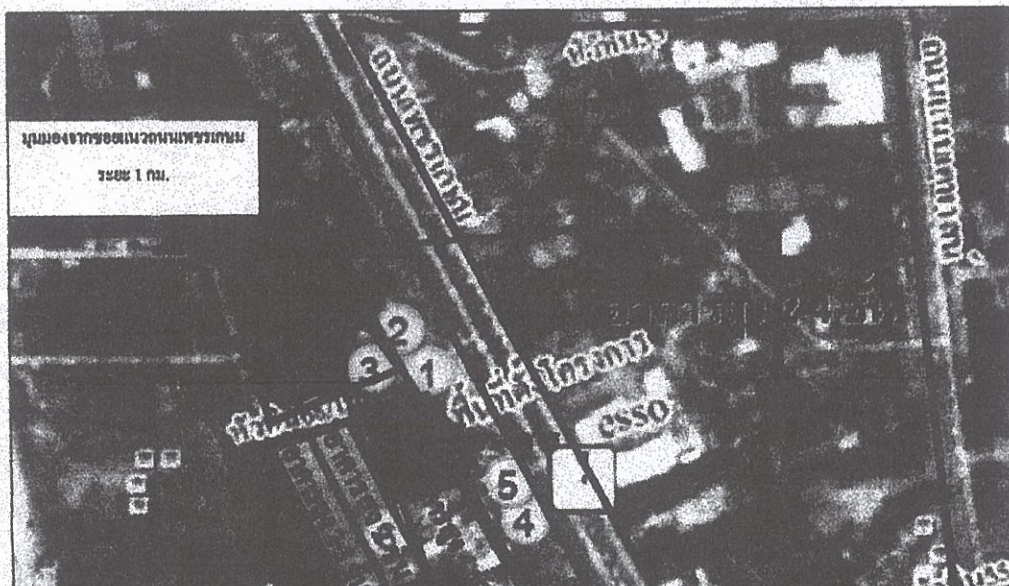
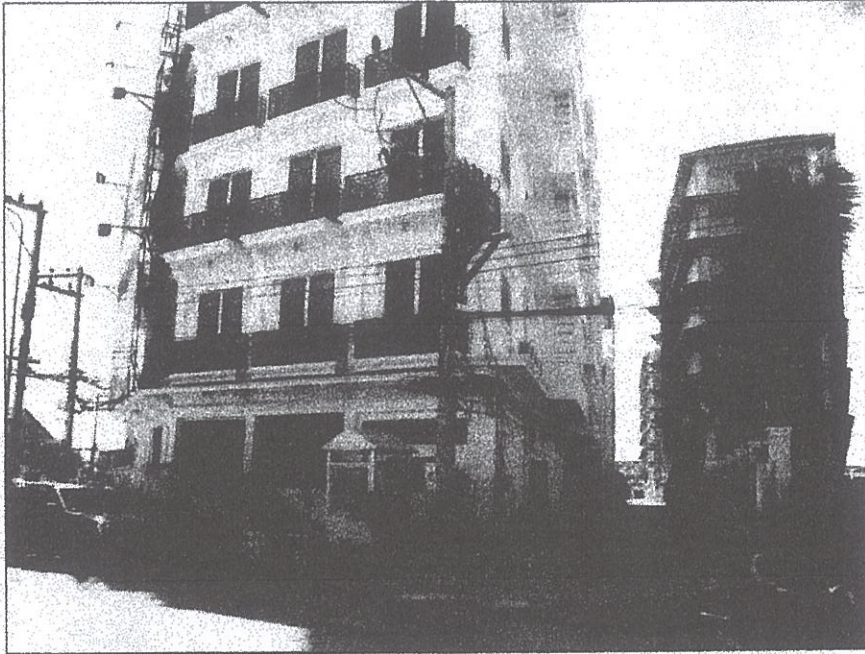

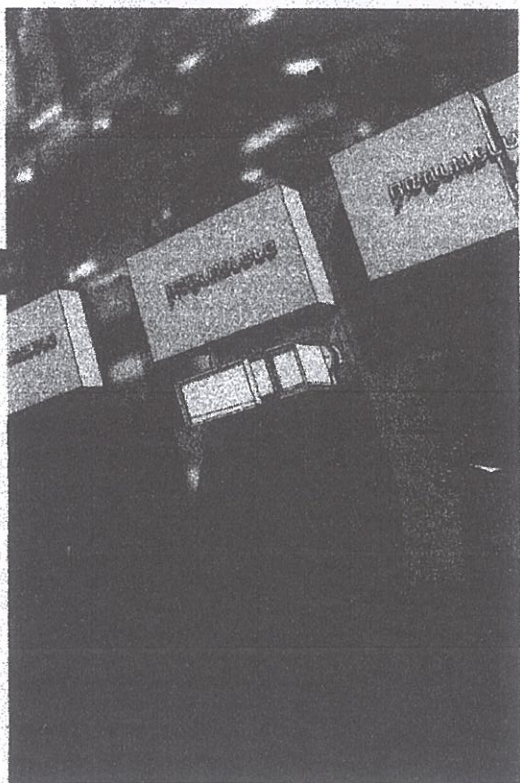

เดือนเมษายน 7.00 น.

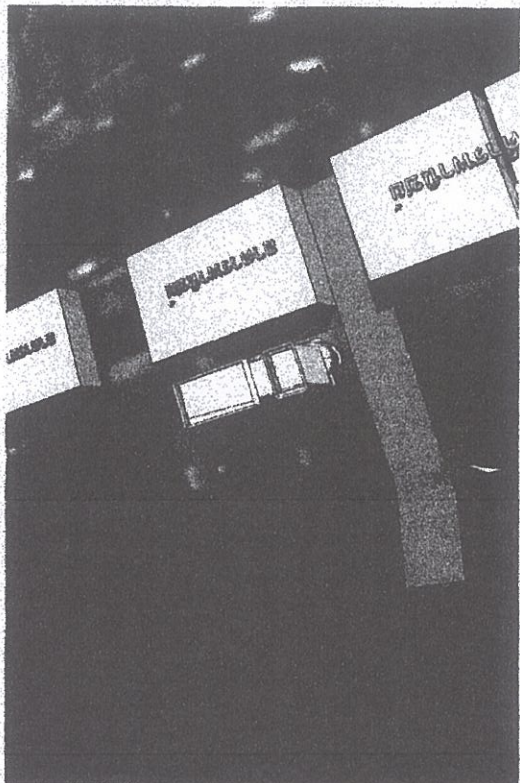

เดือนเมษายน 9.00 น.



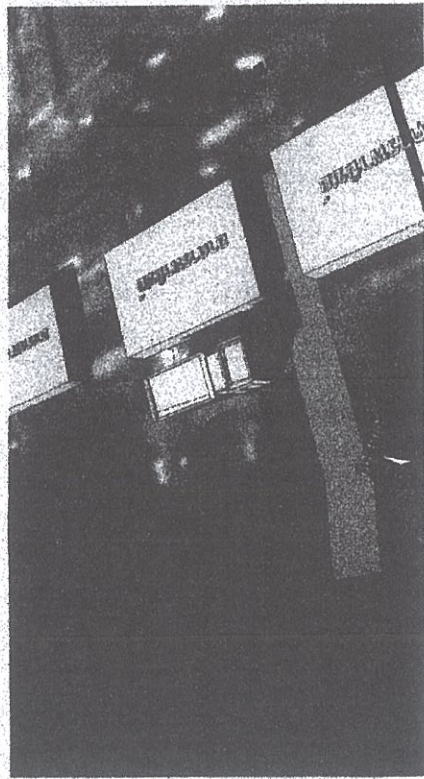

เดือนเมษายน 15.00 น.



เดือนเมษายน 18.25 น.

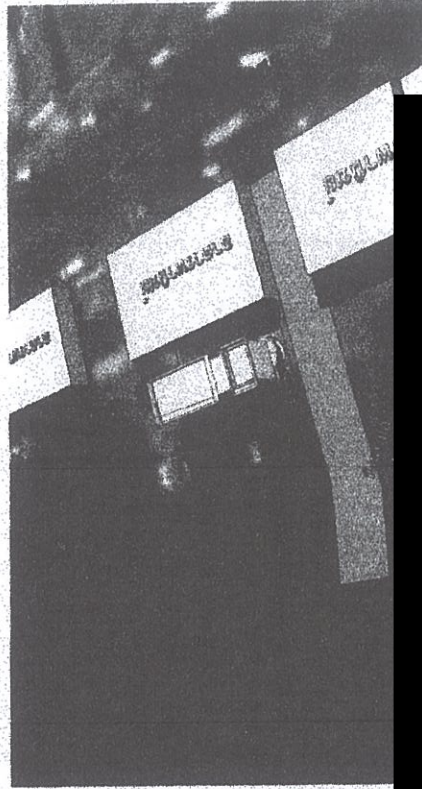

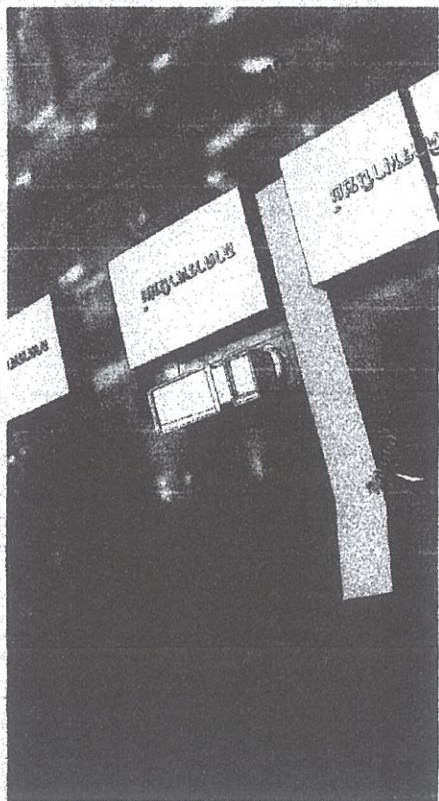

เดือนกรกฎาคม 11.00 น..

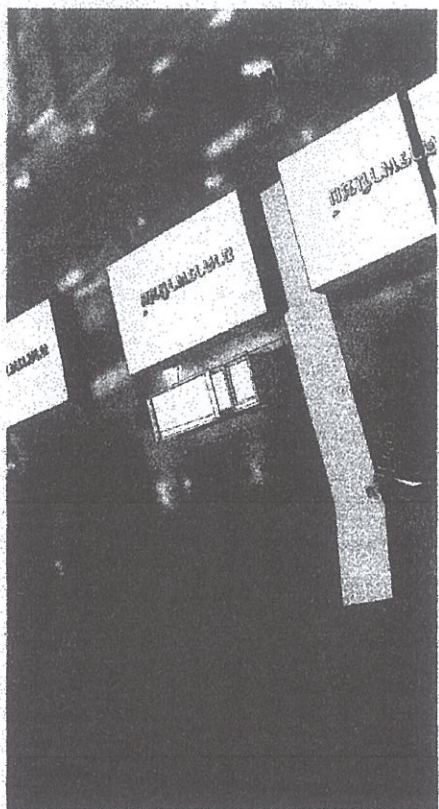

เดือนกรกฎาคม 13.00 น.

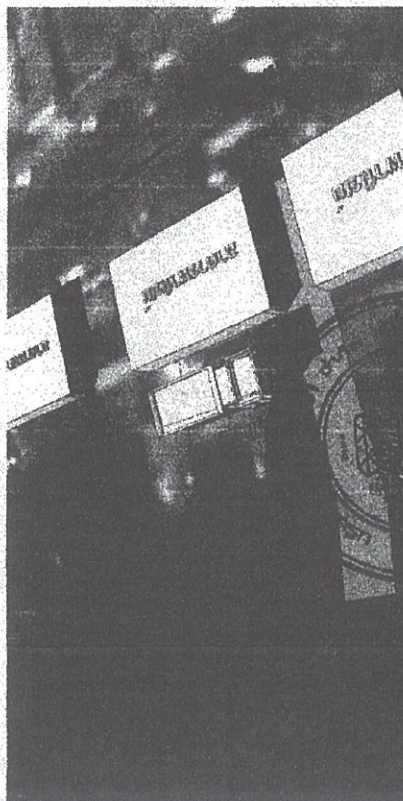



เดือนธันวาคม 7.00 น.

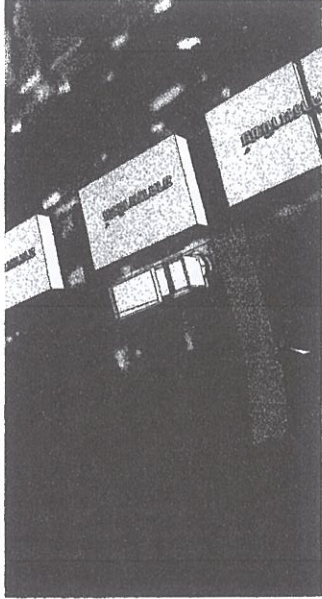

เดือนธันวาคม 9.00 น.



เดือนธันวาคม 11.00 น.



เดือนธันวาคม 13.00 น.

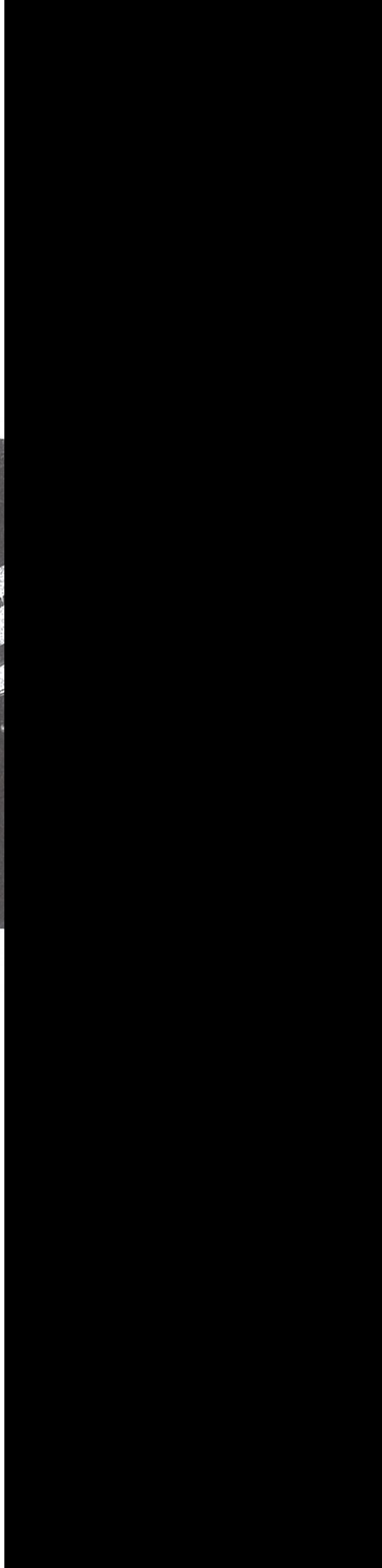

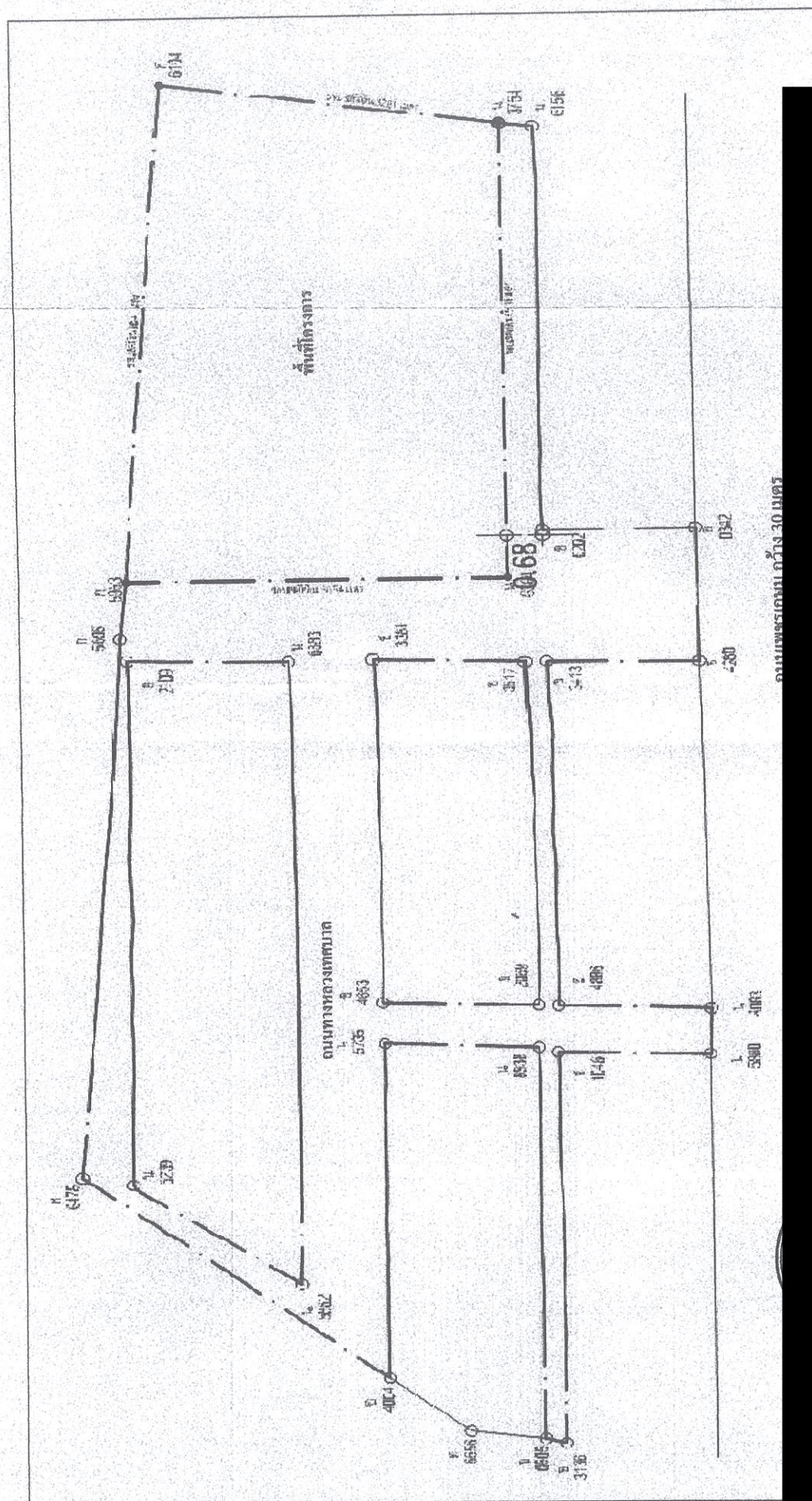



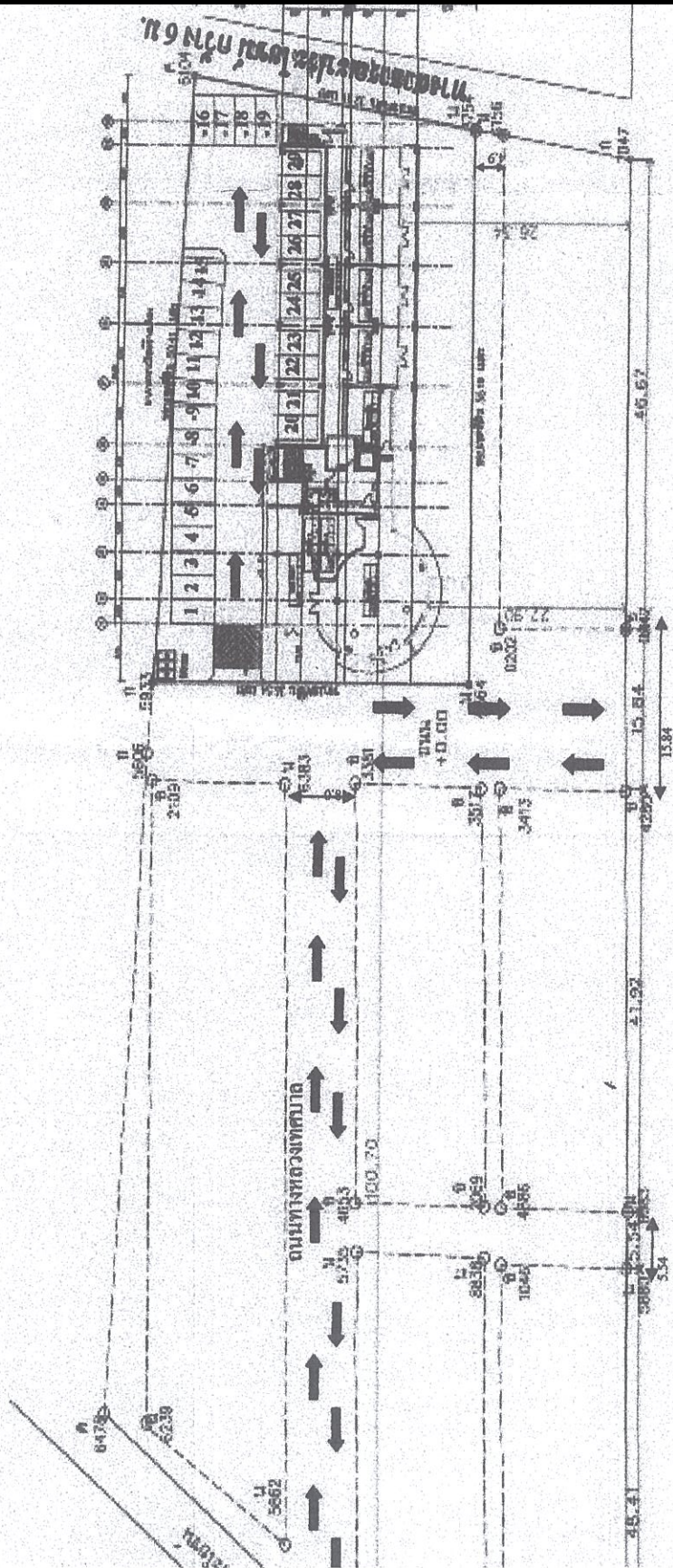

ถนนเพชรเกษม กว้าง 30 เมตร

หน้างาน ๕๕.๑ เมตร

ตำแหน่งบ้านพักคนงาน

150 ตารางเมตร สำหรับ 50 คน

ถังเก็บน้ำ

ก๊อกน้ำ

ตำแหน่งห้องน้ำ ห้องส้วม คนงาน

เขต ๕๕.๑ เมตร

พื้นที่ก่อสร้าง

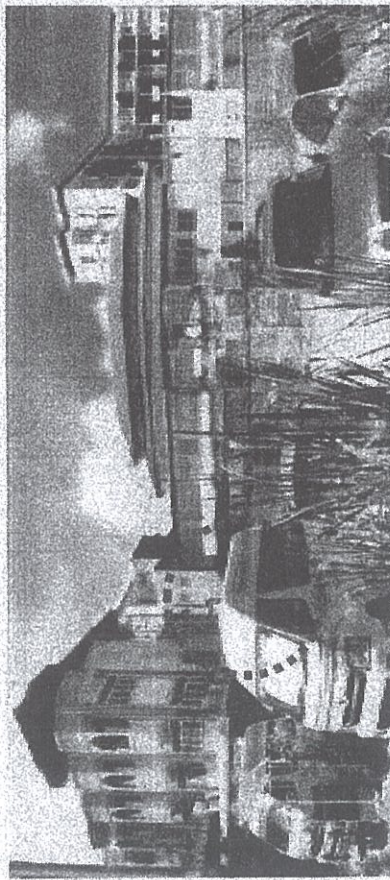

ค) อาคารที่ใกล้กับห้องพักรวม

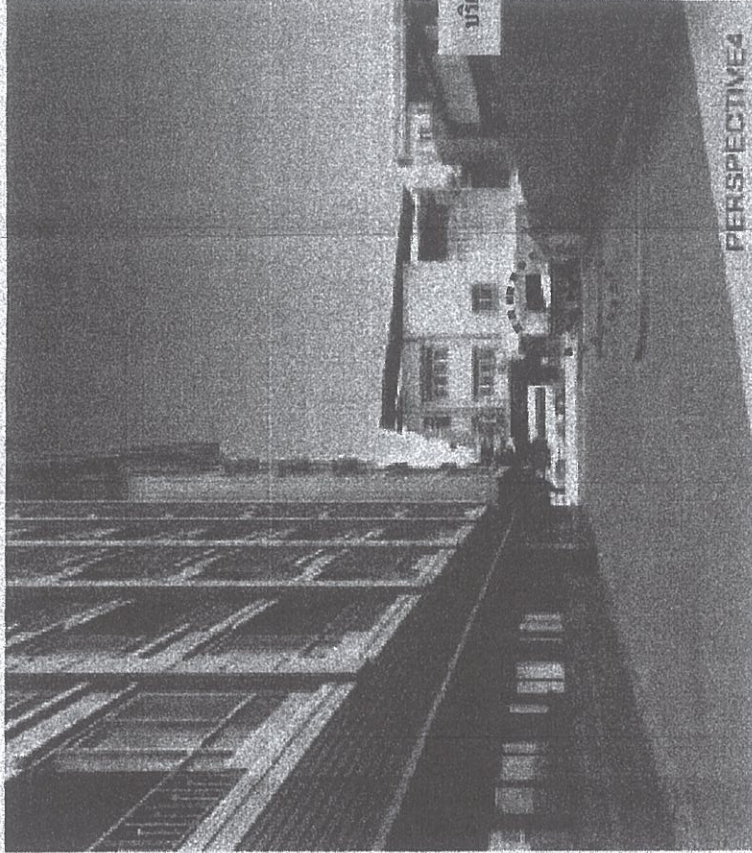

บริเวณห้องพักรวม

PERSPECTIVE4

ข) ที่ตั้งห้องพักรวม

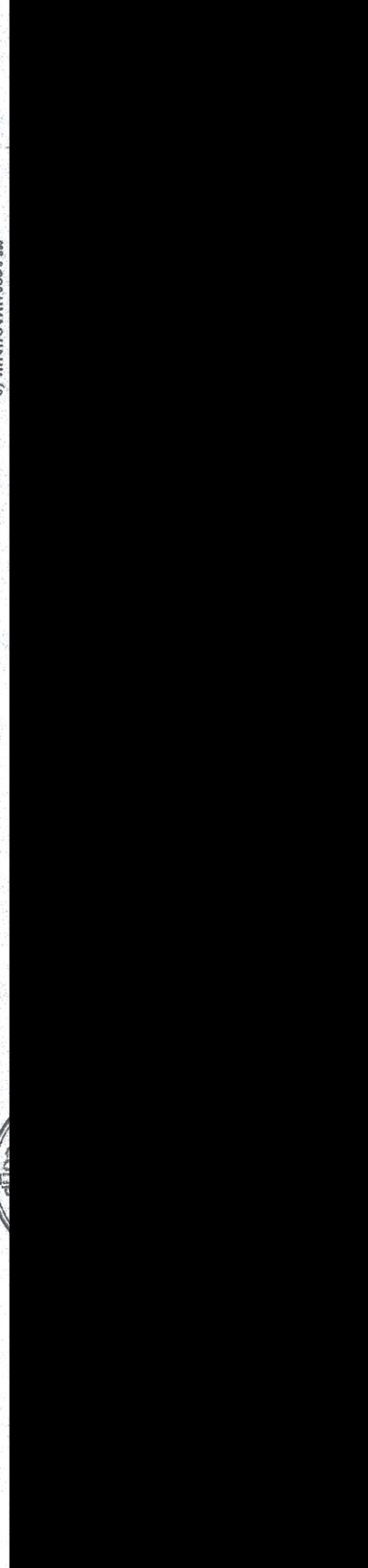

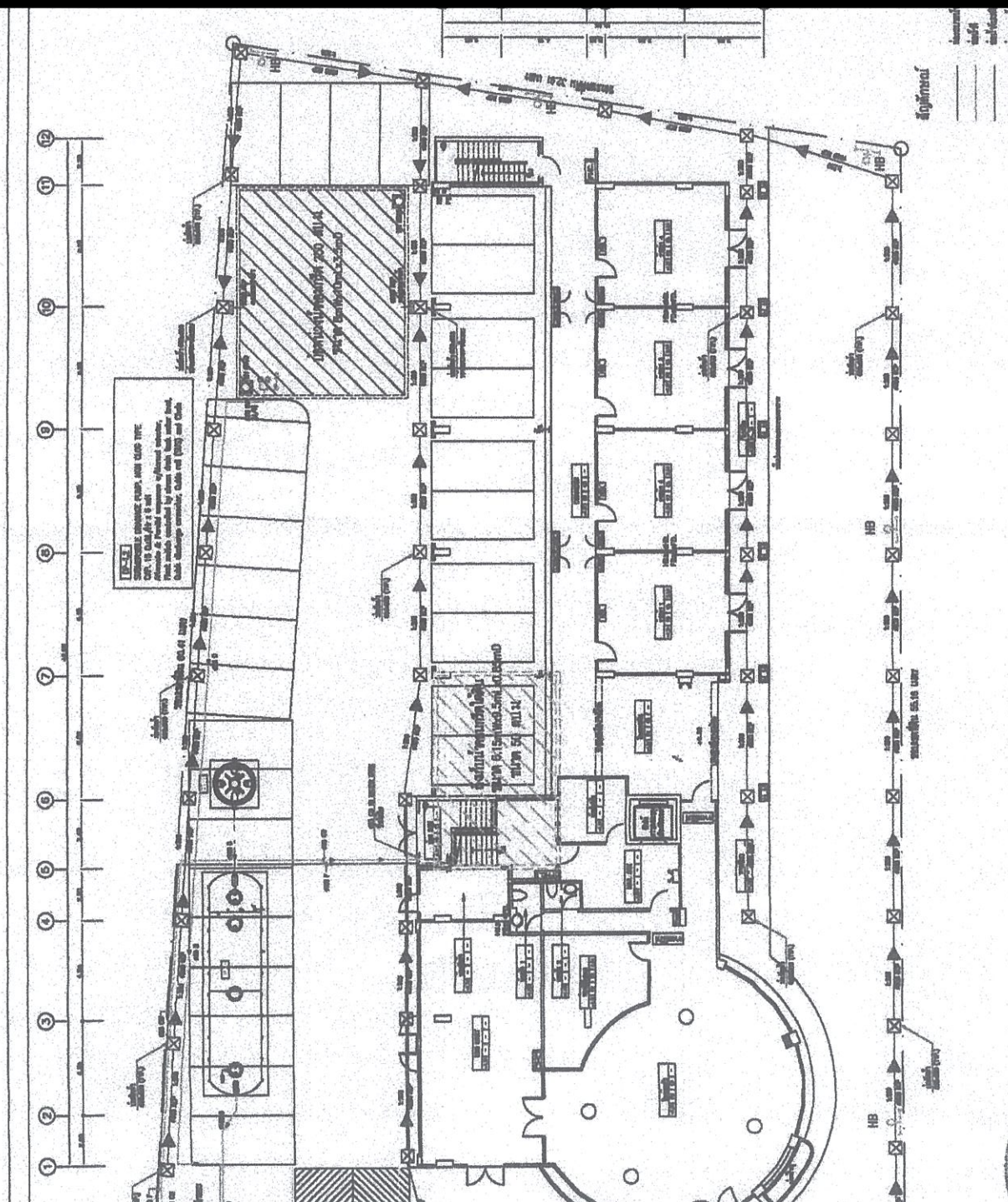

พื้นที่
ที่วางระบบบำบัดน้ำเสีย

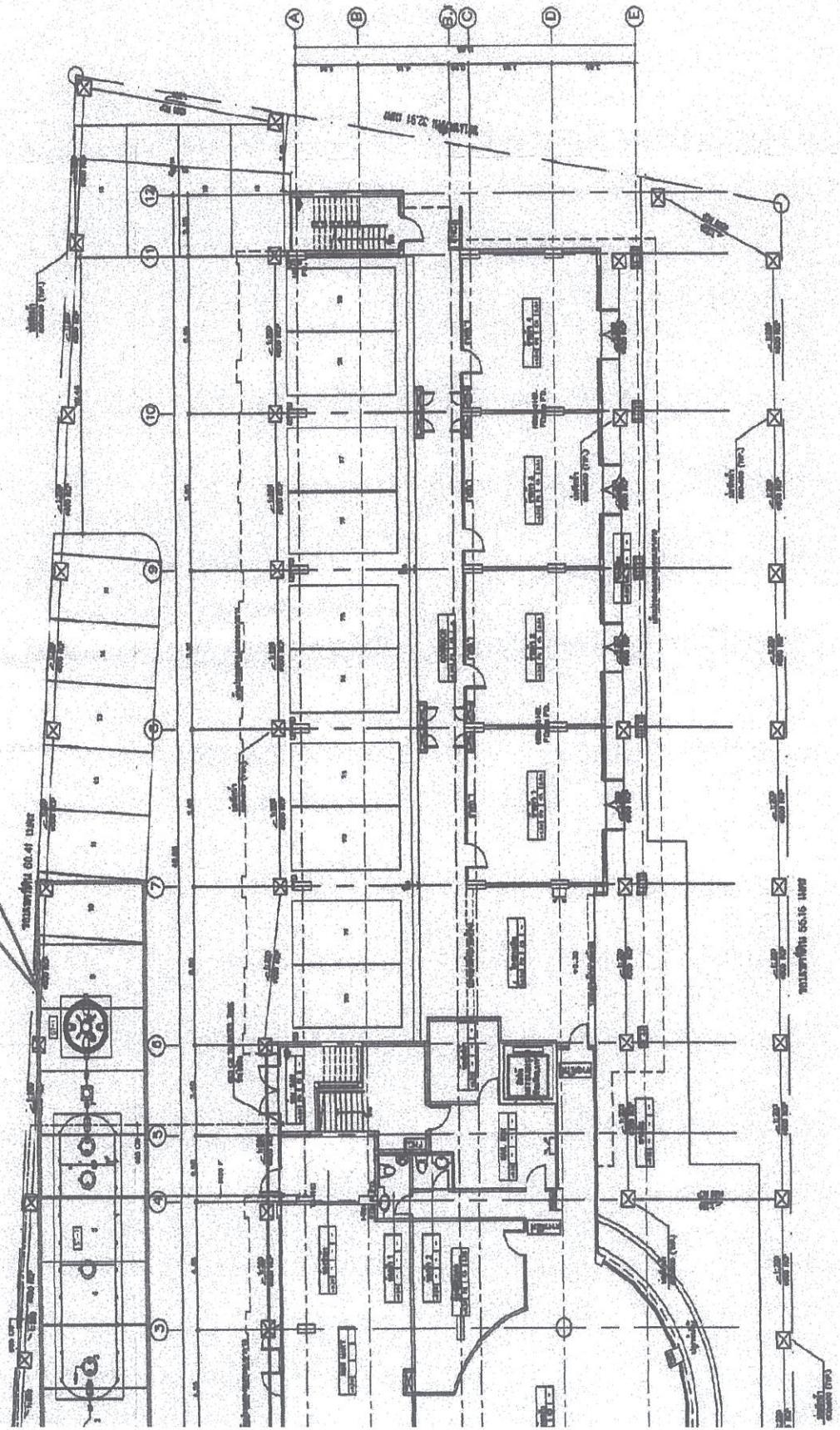

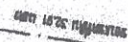



SECTION 10.41 10.42

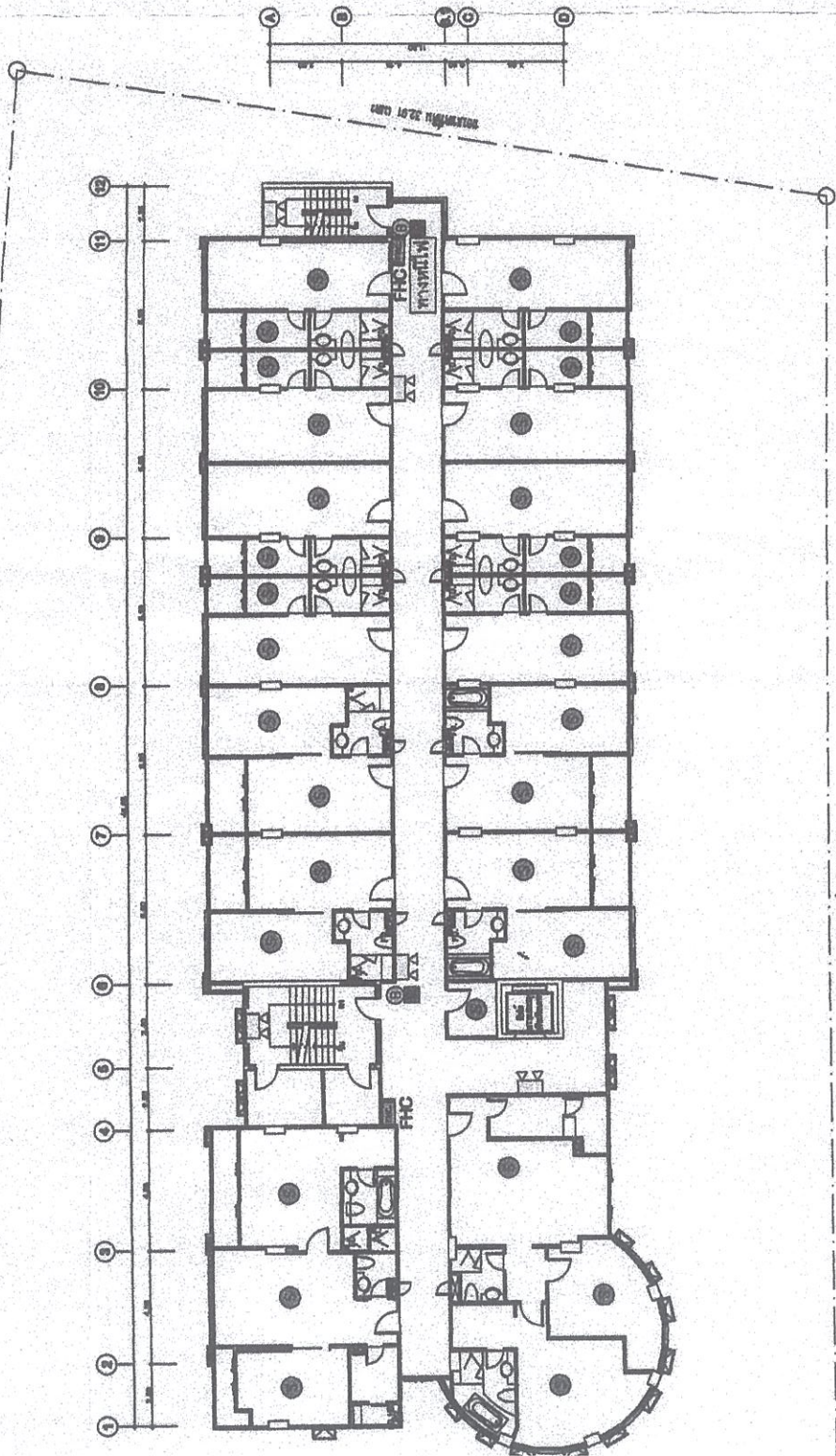

SECTION 10.41 10.42

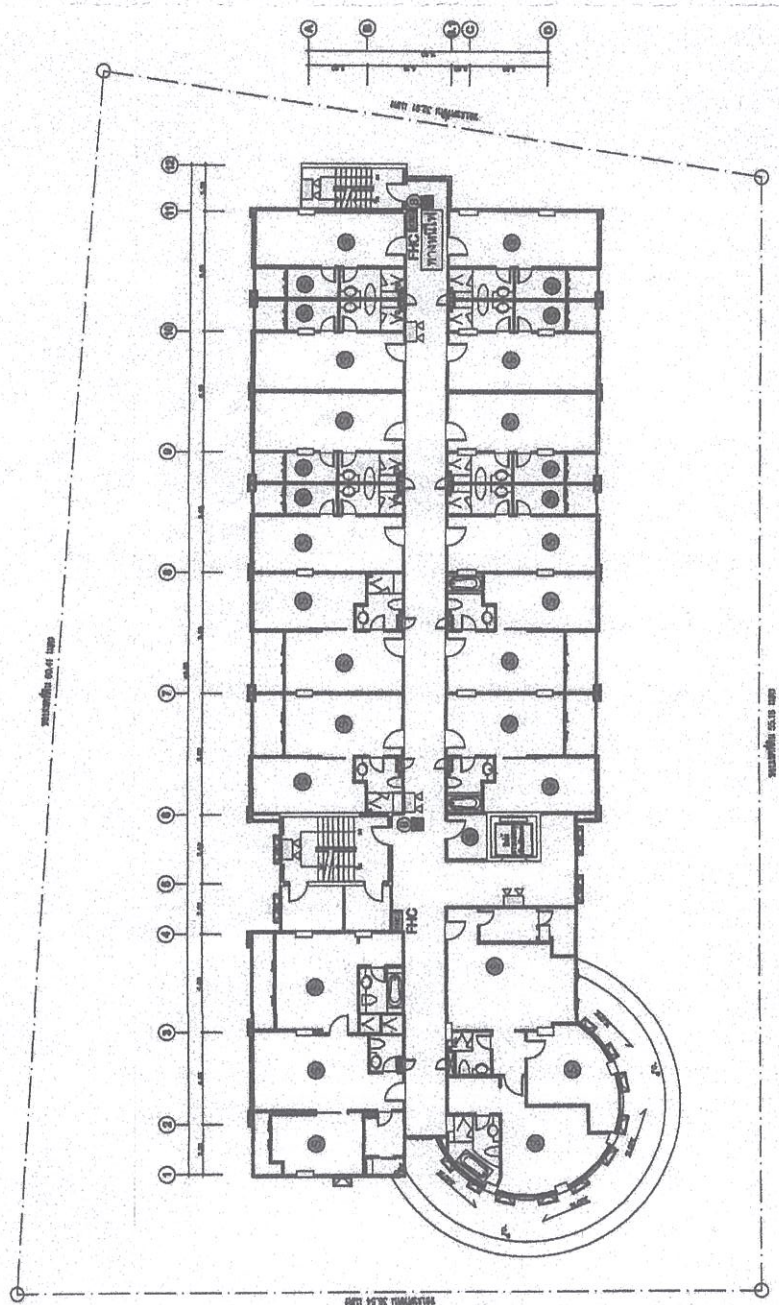

เครื่องรับคลื่น

ไฟฉุกเฉิน

อุปกรณ์ส่งสัญญาณเตือนภัย
เครื่องแจ้งเหตุโดยใช้อัตโนมัติ
อุปกรณ์ดับเพลิง
ป้ายเรืองแสงแสดงทางหนีไฟ



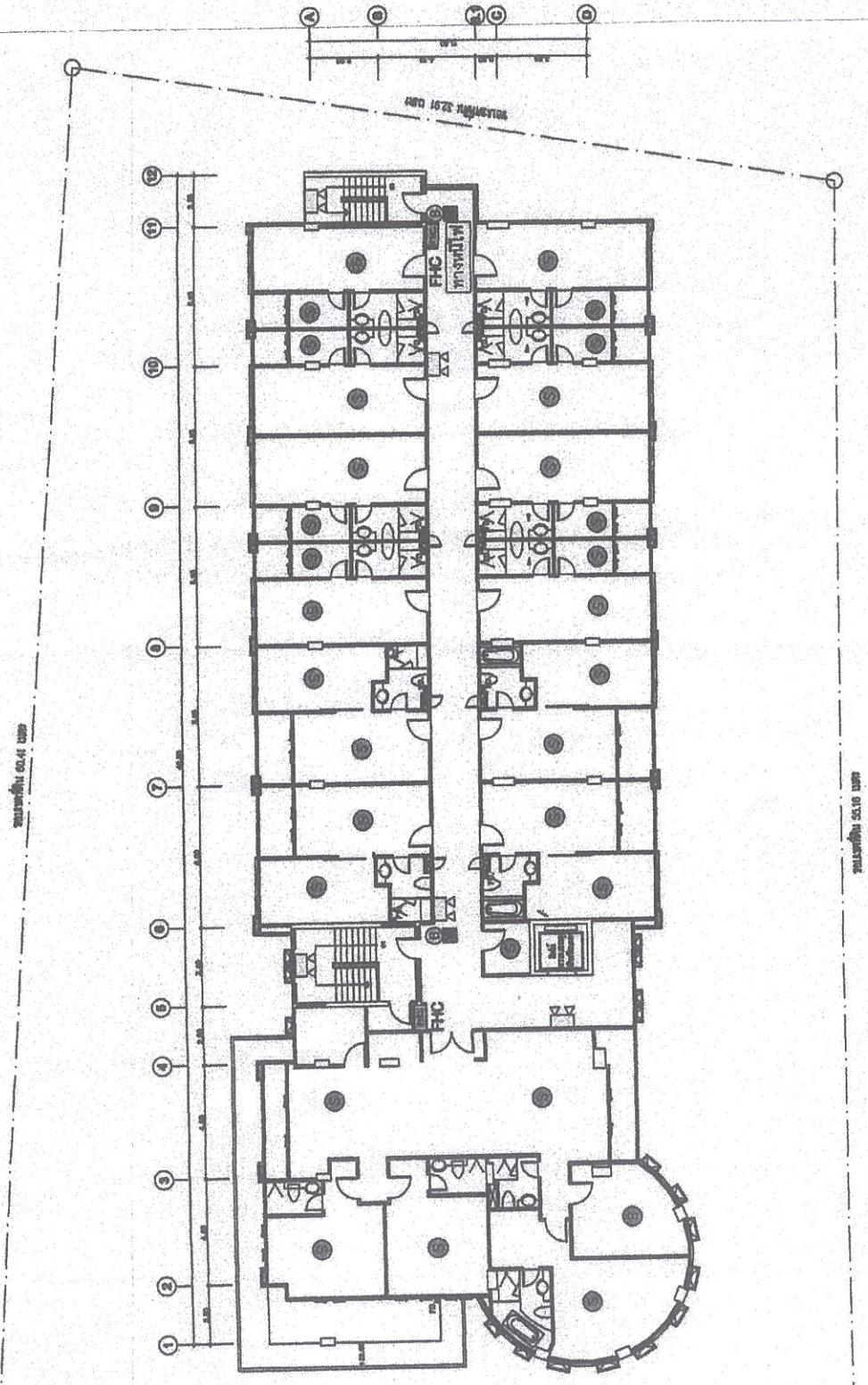

- [illegible]

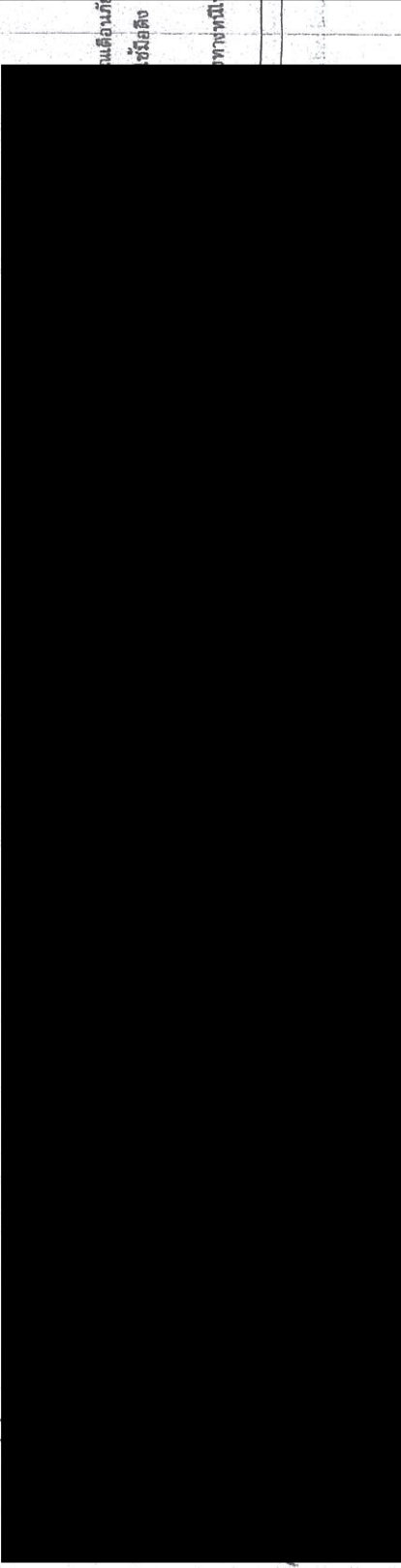

ภาคผนวกที่ 2

เอกสารราชการ

แบบ ร.ร.๒



ทะเบียนเลขที่..... ๐๐๑

ใบอนุญาตเลขที่..... ๕๖/๒๕๕๖

กระทรวงมหาดไทย

ใบอนุญาตประกอบธุรกิจโรงแรม

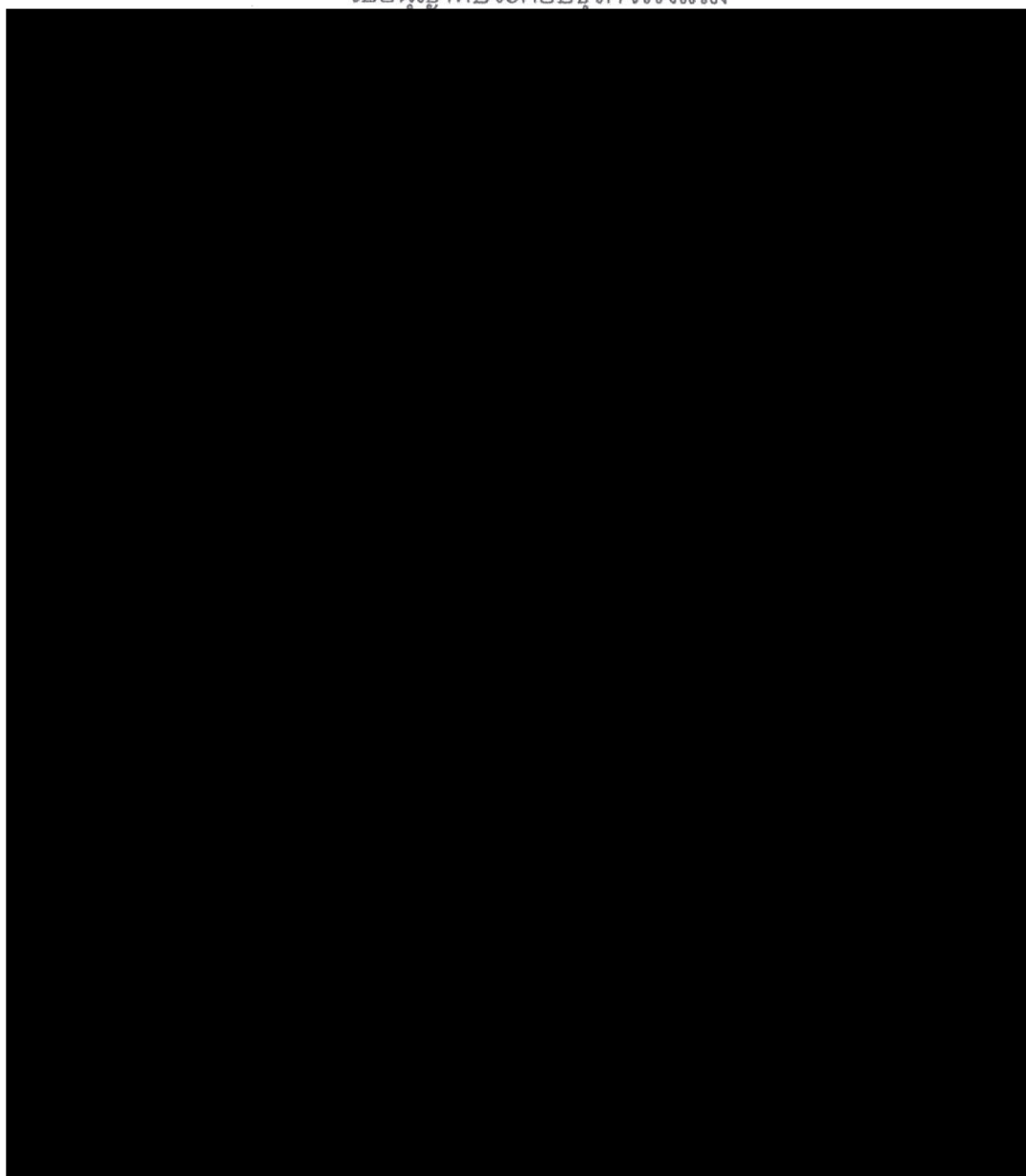

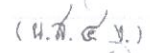

จากโนนคท
๒๕๕๖

หน้า ๕๕



ԲՈՒԹՅԱՆ

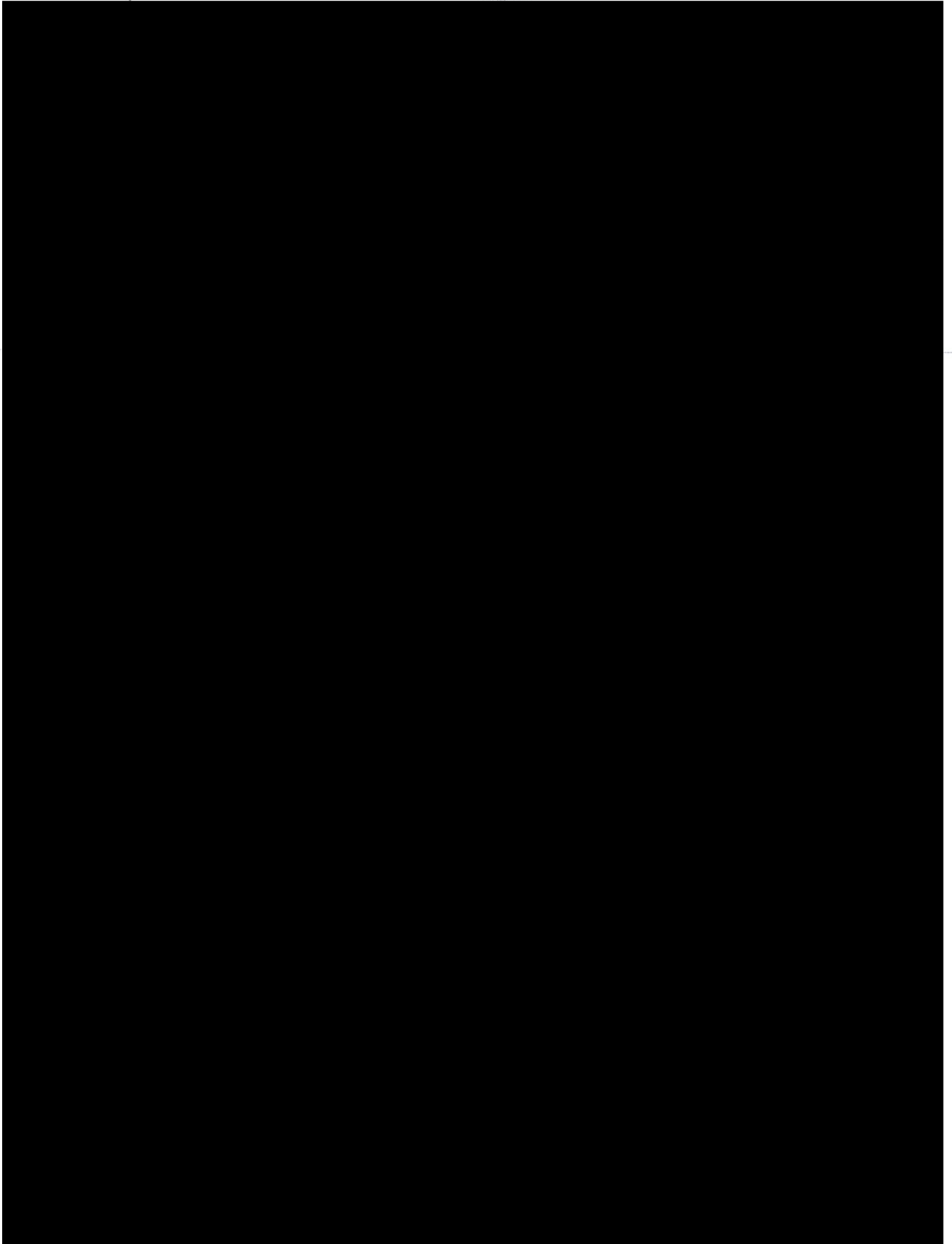

ภาคผนวกที่ 3

ผลวิเคราะห์คุณภาพน้ำ

Analysis/Test Report

Customer Name : บริษัท กรีน เอิร์ธ คอนซัลแตนท์ จำกัด

Address : 67/8 หมู่บ้านพระปิ่น 3 ถนนกาญจนาภิเษก ตำบลบางแม่นาง อำเภอบางใหญ่ จังหวัดนนทบุรี 11140

Sampling Site : Royal Pavilion Hua Hin Hotel

Sample Type : น้ำระเหยน้ำ

Sampling by : บริษัท เทสท์ เทค จำกัด

Sampling Method : Grab

Sampling Date : 20/12/2567

Sampling Time : 12:30 น.

Received Date : 20/12/2567

Analytical Date : 20 - 23/12/2567

Report Date : 25/12/2567

Report No. : RS27617/67

Parameters	Unit	Method	TS29878 /67
			น้ำระเหยน้ำ
pH (25°C)	-	Based on SM 2023 (4500-H ⁺ B)	7.6
Residual Chlorine	mg/L as Cl ₂	DPD Colorimetric	0.89
Coliform Bacteria	MPN/100 mL	SM 2023 (9221 B)	< 1.8
<i>E. coli</i>	/100 mL	SM 2023 (9221 F, Detection)	not found
Sample Condition		Observation	ใส

Remark : 1. SM 2023 : Standard Methods for the Examination of Water and Wastewater, APHA, AWWA & WEF, 24th ed., 2023

Analysis/Test Report

Customer Name : บริษัท กรีน เอิร์ธ คอนซัลแตนท์ จำกัด

Address : 67/8 หมู่บ้านพระปิ่น 3 ถนนกาญจนาภิเษก ตำบลบางแม่นาง อำเภอบางใหญ่ จังหวัดนนทบุรี 11140

Sampling Site : Royal Pavilion Hua Hin Hotel

Sample Type : น้ำเสีย

Sampling by : บริษัท เทสต์ เทค จำกัด

Sampling Method : Grab

Sampling Date : 20/12/2567

Sampling Time : 12:30 น.

Received Date : 20/12/2567

Analytical Date : 20 - 25/12/2567

Report Date : 27/12/2567

Report No. : RS27831/67

Parameters	Unit	Method	TS29879 /67
			น้ำทิ้งจุดปล่อยออกสู่สาธารณะ
pH	-	SM 2023 (4500-H ⁺ B)	6.9
BOD	mg/L	SM 2023 (5210 B, 4500-O G)	18
Total Suspended Solids	mg/L	SM 2023 (2540 D)	19
Total Dissolved Solids	mg/L	SM 2023 (2540 C)	1012
Oil & Grease	mg/L	SM 2023 (5520 D)	< 3.0
Total Kjeldahl Nitrogen	mg/L as N	SM 2023 (4500 N _{org} B)	21.0
Sulfide	mg/L as H ₂ S	Iodometric	< 0.30
Settleable Solids	mL/L	Volumetric Test	< 0.5
Sample Condition		Observation	เหลืองจางมัว มีตะกอนแขวนลอย

Remark : 1. SM 2023 : Standard Methods for the Examination of Water and Wastewater, APHA, AWWA & WEF, 24th ed., 2023

ภาคผนวกที่ 4

ใบประกอบวิชาชีพผู้เชี่ยวชาญด้านติดตาม
ตรวจสอบมาตรการสิ่งแวดล้อม



อาศัยอำนาจตามความในพระราชบัญญัติส่งเสริมวิชาชีพวิทยาศาสตร์และเทคโนโลยี พ.ศ. ๒๕๕๑

สภาวิชาชีพวิทยาศาสตร์และเทคโนโลยี

ออกใบอนุญาตนี้ไว้เพื่อแสดงว่า

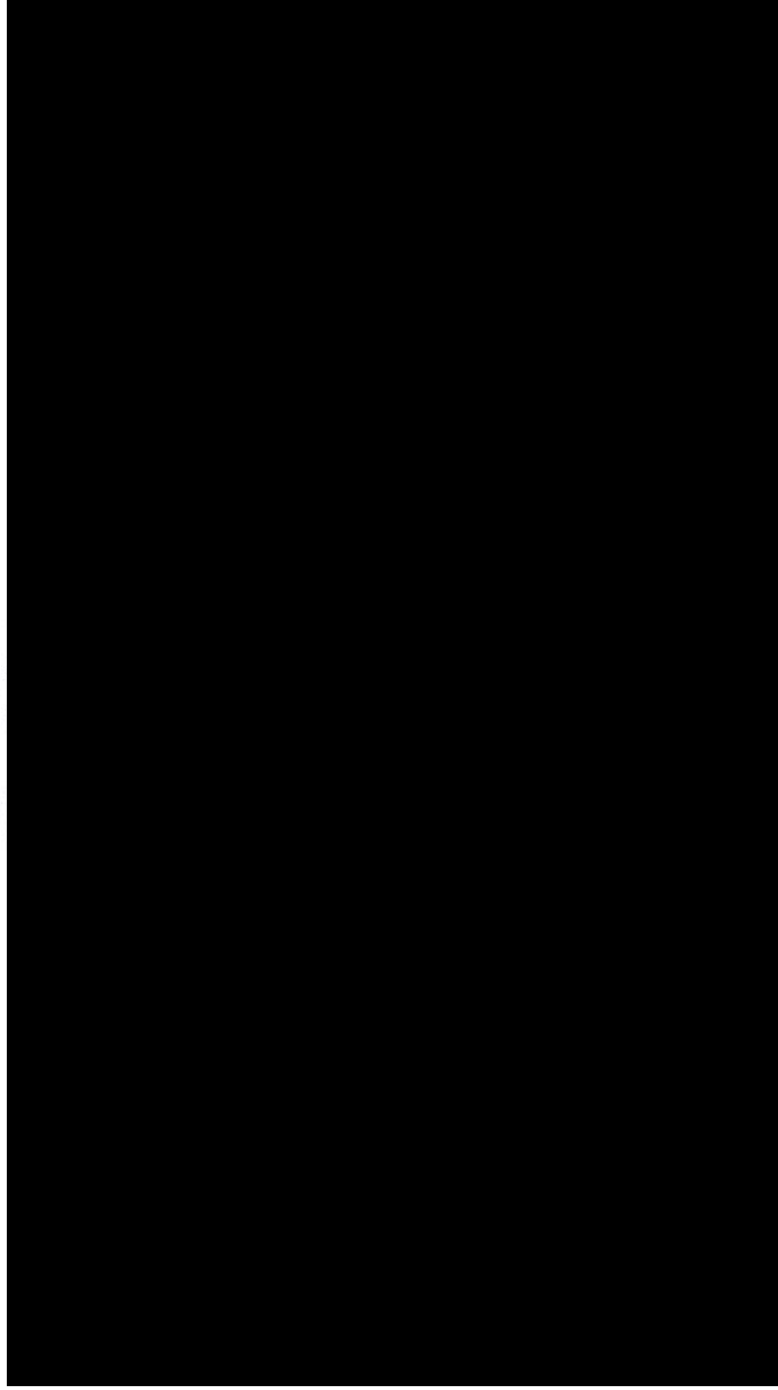

ลย